

Organisationsplan des Bundesministeriums für Ernährung und Landwirtschaft

53123 Bonn, Rochusstraße 1
 Postanschrift: Postfach 14 02 70, 53107 Bonn
 Fernruf: Bonn (0228) 99 529 - 0 (bei Durchwahl 99 529; die Hausanschlüsse sind unter den Namen angegeben)
 Telefax: (0228) 99 529 - 42 62
 Internet: <http://www.bmel.de>
 E-Mail: poststelle@bmel.bund.de

Dienstsitz Berlin

10117 Berlin, Wilhelmstraße 54

Postanschrift: 11055 Berlin
 Fernruf: Berlin (030) 18 529 - 0
 Telefax: (030) 18 529 - 42 62
 Internet: <http://www.bmel.de>
 E-Mail: poststelle@bmel.bund.de

Stand: Mai 2024

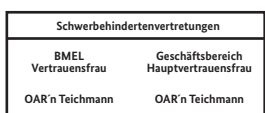
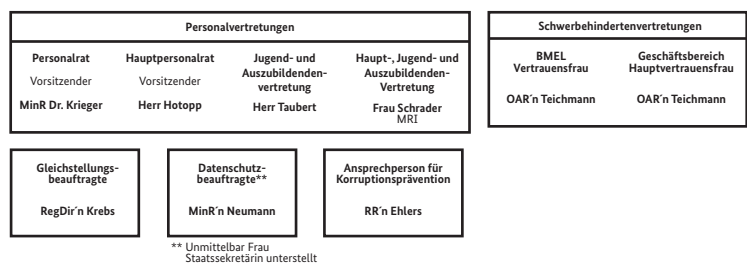

Bundesminister Cem Özdemir

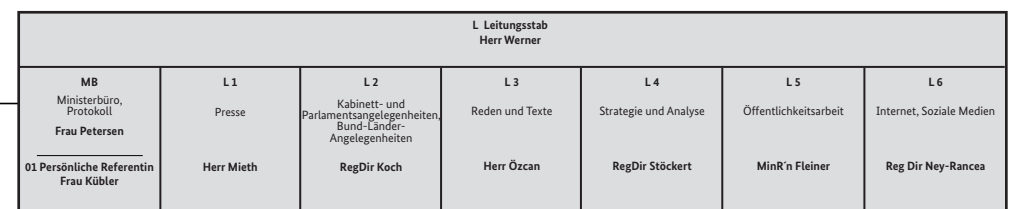

Parlamentarische Staatssekretärin Claudia Müller

02 Persönliche Referentin
RegDir'n Hedtke

05 Stabsstelle
Grundsatzangelegenheiten, Koordinierung von Transformationsprozessen in der Agrar- und Ernährungspolitik
RegDir'n Striffler

06 Stabsstelle
Interne Revision, Compliance
MinR'n Neumann

Staatssekretärin Silvia Bender

04 Persönlicher Referent
RegDir Anzlinger
RR Schöffler

Parlamentarische Staatssekretärin Dr. Ophelia Nick

03 Persönlicher Referent
RR Heintz

Beauftragte der Bundesregierung für Tierschutz
Ariane Kari

GS BTB
Geschäftsstelle der Beauftragten der Bundesregierung für Tierschutz

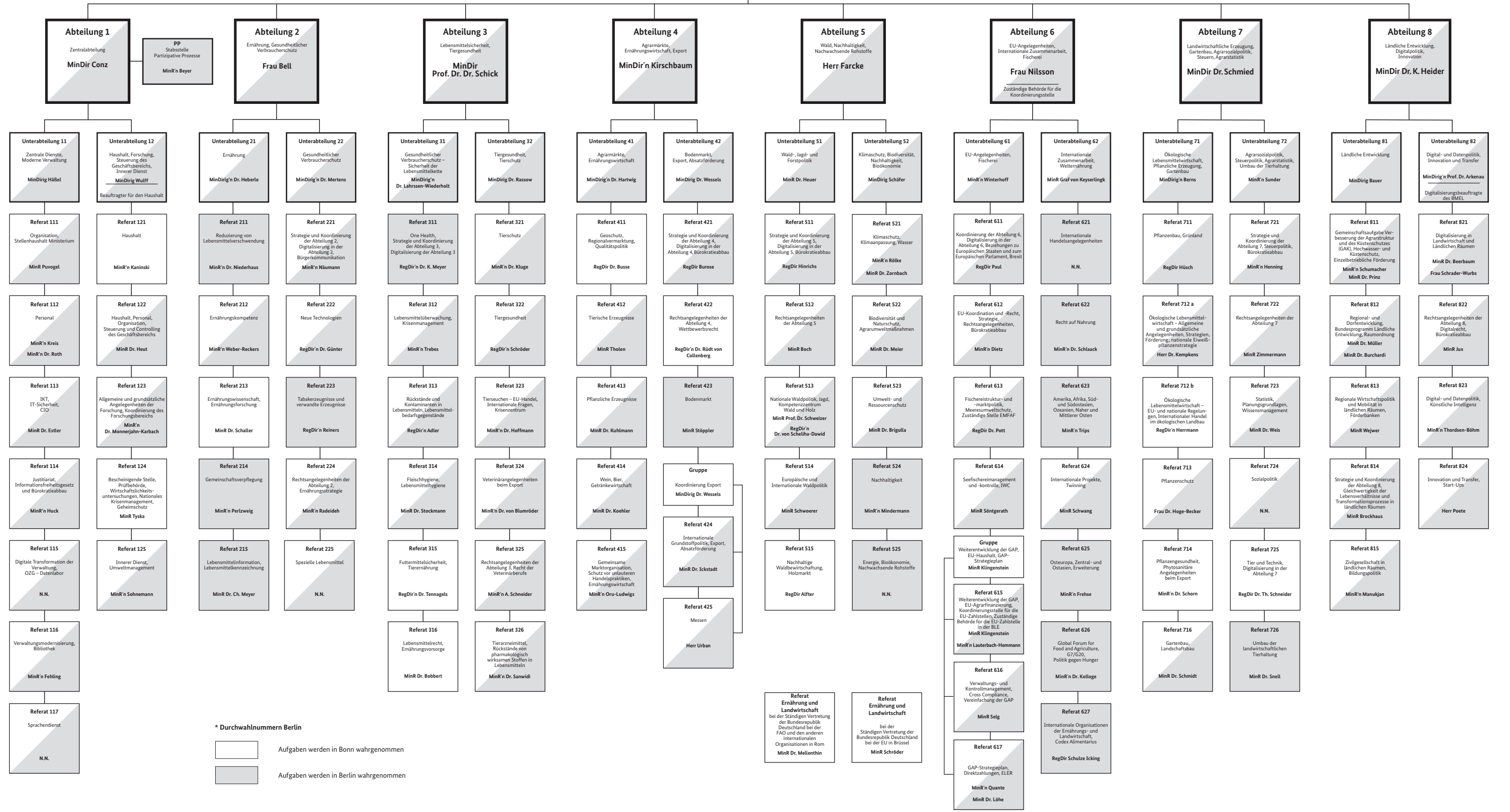

* Durchwahnummern Berlin

